

LAPORAN PERTANGGUNG JAWABAN
26th DIES NATALIS
BEM FAKULTAS EKONOMI DAN BISNIS
PERIODE 2022- 2023



UNIVERSITAS WIJAYA PUTRA

2023



BADAN EKSEKUTIF MAHASISWA
FAKULTAS EKONOMI DAN BISNIS
UNIVERSITAS WIJAYA PUTRA



LEMBAR PENGESAHAN

Mengesahkan dan menyetujui Laporan Pertanggung Jawaban “Serangkaian Dies Natalis BEM Fakultas Ekonomi dan Bisnis” yang diselenggarakan oleh Badan Eksekutif Mahasiswa Fakultas Ekonomi dan Bisnis pada :

Hari : Sabtu
Tanggal : 25 Februari 2023
Tempat : Kampus 1 Universitas Wijaya Putra Gedung A Dome FEB
Peserta : 100 Peserta
Dana Peserta : Rp. 2.000.000

Surabaya, 2 Maret 2023

Ketua Pelaksana

Galuh Argo Permana
NPM. 22012040

Gubernur BEM Fakultas
Ekonomi dan Bisnis



Erika Suci Armadani
NPM. 21012047

Mengetahui,

Dekan Fakultas Ekonomi dan Bisnis
Universitas Wijaya Putra



Dr. Woro Utari, SE., MM
NIDN. 0010106702

Wakil Presiden Mahasiswa
Universitas Wijaya Putra



Dafa Andrian Puspanto
NPM. 19012072

Menyetujui,

Kabiro Kemahasiswaan dan Alumni
Universitas Wijaya Putra



Mulus Sugiharto, S.Sos., M.Si
NIDN. 0717036701



I. LATAR BELAKANG

Peringatan hari lahir (Dies Natalis) dianggap sebagai peristiwa penting yang menandai awal perjalanan. Tidak hanya bagi manusia, penambahan usia bagi organisasi pun selalu dikaitkan dengan tingkat kedewasaan. Apalagi bagi perguruan tinggi yang mempunyai fungsi utama melahirkan para ilmuwan akademis yang berkualitas.

Peringatan Dies Natalis BEM Fakultas Ekonomi dan Bisnis Universitas Wijaya Putra merupakan suatu peringatan hari lahirnya BEM Fakultas Ekonomi dan Bisnis Universitas Wijaya Putra yang telah ada sejak tahun 1995.

Dies Natalis ini merupakan momentum yang perlu diperingati sebagai inspirasi dalam mengembangkan segala potensi yang ada dan juga momentum untuk menjalin maupun mempererat tali silaturahmi antar sesama makhluk sosial. Adanya tekad untuk maju dan menjadi BEM yang terdepan dalam melaksanakan visi dan misinya, maka melalui acara “Serangkaian Dies Natalis BEM Fakultas Ekonomi dan Bisnis” hendaknya menjadi ajang motivasi demi kemajuan BEM Fakultas Ekonomi dan Bisnis Universitas Wijaya Putra nantinya.

II. UNTUK DASAR PEMIKIRAN

- a. Undang- Undang No.12 Tahun 2012 Tentang Pendidikan Nasional
- b. Peraturan Pemerintah Indonesia No.60 Tahun 1999 Tentang Pendidikan Tinggi
- c. Undang- Undang No. 20 Tahun 2003 Tentang Pendidikan Nasional
- d. Keputusan Menteri Pendidikan dan Kebudayaan Republik Indonesia Nomor 30/U/1998 Tentang Pedoman Utama Organisasi Kemahasiswaan di Perguruan Tinggi
- e. Tri Dharma Perguruan Tinggi
- f. Hasil Rapat Kerja Organisasi Kemahasiswaan Universitas Wijaya Putra Tahun 2022 – 2023
- g. Program Kerja BEM Fakultas Ekonomi dan Bisnis Periode 2022 – 2023
- h. Hasil Rapat Pengurus BEM Fakultas Ekonomi dan Bisnis Periode 2022 -2023

III. TUJUAN KEGIATAN

BEM Fakultas Ekonomi Dan Bisnis Universitas Wijaya Putra menyelenggarakan kegiatan ini dengan maksud dan tujuan :

1. Memperingati hari lahirnya BEM FEB Universitas Wijaya Putra
2. Menumbuhkan suasana kebersamaan bagi para anggota BEM
3. Wadah bagi kader-kader baru untuk berbagi pengalaman dan saran dengan senior dan alumni, agar mampu mengembangkan BEM FEB dimasa depan

IV. SASARAN

Mahasiswa / Masyarakat Umum : 100 Peserta



V. INDIKATOR CAPAIAN

Rasa kekeluargaan antar para anggota BEM semakin dalam. Kader-kader baru mendapat ilmu serta pengalaman dari alumni, agar mampu mengembangkan BEM FEB lebih baik di masa depan.

VI. NAMA DAN TEMA KEGIATAN

a. Nama Kegiatan

“Serangkaian Dies Natalis BEM Fakultas Ekonomi dan Bisnis”

b. Tema Kegiatan

“*Rise Together Grow Stronger*”

VII. TEKNIS PELAKSANAAN KEGIATAN

Kegiatan ini dilaksanakan pada :

Hari / Tanggal : Sabtu, 25 Februari 2023

Waktu : 16.15 - Selesai

Tempat : Kampus 1 Universitas Wijaya Putra Gedung A Dome FEB

VIII. LOKASI KEGIATAN

Kegiatan dilaksanakan di Kampus 1 Gedung A Dome FEB dengan lokasi :“ Jl. Raya Benowo 1-3, Surabaya”.

IX. HAMBATAN DAN SOLUSI

1. Kegiatan diatas mengalami beberapa hambatan diantaranya sebagai berikut :
Kekurangan pada konsumsi nasi atau tumpeng.
2. Solusi yang digunakan sebagai berikut :
Mengantisipasi dengan cara membagi kue tart kepada peserta yang tidak kebagian tumpeng.

X. SUSUNAN KEPANITIAAN

Terlampir

XI. RENCANA ANGGARAN DANA DAN REALISASI ANGGARAN DANA

Terlampir

XII. SUSUNAN ACARA DAN REALISASI SUSUNAN ACARA

Terlampir

XIII. PENUTUP

Demikian laporan pertanggung jawaban ini kami buat sebagai bukti kegiatan “Serangkaian Dies Natalis BEM Fakultas Ekonomi dan Bisnis” yang terlaksana oleh Badan Eksekutif Mahasiswa Fakultas Ekonomi dan Bisnis Universitas Wijaya Putra.



Lampiran I

**SUSUNAN KEPANTIAAN
BADAN EKSEKUTIF MAHASISWA FAKULTAS EKONOMI DAN BISNIS
UNIVERSITAS WIJAYA PUTRA**

PELINDUNG

Rektor Universitas Wijaya Putra : Dr. Budi Endarto. SH., M.Hum

PENASEHAT

Wakil Rektor I : Dr. Taufiqurrahman. SH., M.Hum

Wakil Rektor II : Dr. Esa Wahyu Endarti. SH.,M.Si

PEMBINA

Kabiro Kemahasiswaan dan Alumni : Mulus Sugiharto, S.Sos, M.Si

Dekan Fakultas / Pembina UKM : Dr. Woro Utari, SE., MM

PENANGGUNG JAWAB

Presiden Mahasiswa BEM-UWP : Nyoman Rohim Supriyanto (20013004)

Gubernur BEM FEB : Erika Suci Armadani (21012047)

PANITIA PELAKSANA

Ketua Pelaksana : Galuh Argo Permana (22012040)

Wakil Pelaksana : Melkisedek Agung (21012037)

Sekretaris : Aisya Ainikmatussholicha (22013038)

Bendahara : Arlita Rahma Anggraeni (22012055)

Sie. Acara : Anggik Firda Safara (21013031)

: Annora Putri Eka Wati (21012061)

: Imam Ghossan Al Ghozali (21013061)

: Tri Widiastutik (22012058)

: Ricky Dwi Saputra (22012033)

: Venny Putri Andini (22013021)

Sie. Komisi disiplin : Devan Tri Atmaja (22012007)

: Aisya Augestaryani (21012040)

: Trisya Noer Octavia (21012035)

: Asri Juana Seran (22013051)

: Rizal Firhan Utama (22012103)

: Sri Mulyani (22012005)

: Fhatimatus Zahro (22012115)



**BADAN EKSEKUTIF MAHASISWA
FAKULTAS EKONOMI DAN BISNIS
UNIVERSITAS WIJAYA PUTRA
Email: officialbemfeb@gmail.com**



Sie. Perlengkapan	: Ayu Mei Datur Rohma (22012042)
	: Rizqi Dina Muslimah (21013064)
	: Putri Robiatus Saada (21012054)
	: Balinda Akhadini Farikha (22013028)
	: Maria Anggreani Desti Riti (22013046)
	: Riza Bella Risanti (22012123)
	: Adinda Ayu Puspitasari (22013002)
Sie. Konsumsi	: Yusiana Cindy Rachmayanti(21013032)
	: Idfi Wahyu Andini (21013047)
	: Anggelita Ratna Delvi (21013036)
	: Anggita Niken Adelia (22012043)
	: Inge Tabita (22012047)
	: Amelia Kartika (22013007)
Sie. Humas	: Tiara Noventi Irawan (22013027)
	: Faisal Fikri Nazarudin (21012036)
	: Rahayuning Buana Putri (21013060)
	: M. Saiful Hilal (22012051)
	: Aris Rahmawati (22012009)
	: Tri Nur Lusfi Setya P (22013052)
	: Rachma Novita Wulandari (22012022)
Sie. Transportasi	: Sabania Maratus Sholichah (22013044)
	: Atika Ummu Abidah (21012060)
	: Nur Muhammad Abdilla (21013044)
	: Fahrinda Adisty W (22012001)
	: Shevia Patricia Fernanda (22012137)
	: Aulia Nandina Salsabila (22013064)
	: Prisca Priscilia Wirniandi (22012127)
Sie. Dokumentasi	: Shabrina Nur Fadhlillah (22012038)
	: Silviana Kartini Rahma L (21013041)
	: Arjuna Reynaldi Munawan (21012019)
	: Novita Anggraini (22012118)
	: Andini Rahayu Pramesti (22012049)
	: Aris Candra Wahyudi (22012048)



Lampiran II

**SUSUNAN ACARA
BADAN EKSEKUTIF MAHASISWA FAKULTAS EKONOMI DAN BISNIS
UNIVERSITAS WIJAYA PUTRA**

Waktu	Kegiatan/materi	Durasi	PIC	Tempat
15.30 – 16.15	<i>Briefing</i>	45 menit	Semua Panitia	Dome A FEB
16.15 – 17.00	Registrasi Tamu	50 menit	Sie Acara	Dome A FEB
17.00 – 17.05	Pembukaan	05 menit	MC	Dome A FEB
17.05 – 17.10	Sambutan Ketua Pelaksana	05 menit	Sie Acara	Dome A FEB
17.10 – 17.15	Sambutan Gubernur BEM FEB	05 menit	Sie Acara	Dome A FEB
17.15 – 17.20	Sambutan Alumni BEM FEB	05 menit	Sie Acara	Dome A FEB
17.20 – 17.45	Perkenalan Anggota Baru BEM	25 menit	Sie Acara	Dome A FEB
17.45 – 18.15	Ishoma	30 menit	MC	Dome A FEB
18.15 – 18.20	Sambutan Dekan	05 menit	Sie Acara	Dome A FEB
18.20 – 18.25	Sambutan Dosen Fakultas	05 menit	Sie Acara	Dome A FEB
18.25 – 18.35	Potong Kue + Tumpeng	10 menit	Sie Acara	Dome A FEB
18.35 – 18.45	Balon Harapan	10 menit	Sie Acara	Dome A FEB
18.45 – 19.05	Penampilan Musik	20 menit	Sie Acara	Dome A FEB
19.05 – 19.30	Ramah Tamah	25 menit	Sie Acara	Dome A FEB
19.30 – 19.50	Pembacaan Kesan dan Pesan	20 menit	Sie Acara	Dome A FEB
19.50 – 19.55	Renungan dan Doa	05 menit	Sie Acara	Dome A FEB
19.55 – 20.00	Penutup	05 menit	Sie Acara	Dome A FEB



Lampiran III

**REALISASI SUSUNAN ACARA
BADAN EKSEKUTIF MAHASISWA FAKULTAS EKONOMI DAN BISNIS
UNIVERSITAS WIJAYA PUTRA**

Waktu	Kegiatan/materi	Durasi	PIC	Tempat
15.30 – 16.15	<i>Briefing</i>	45 menit	Semua Panitia	Dome A FEB
16.15 – 17.00	Registrasi Tamu	50 menit	Sie Acara	Dome A FEB
17.00 – 17.05	Pembukaan	05 menit	MC	Dome A FEB
17.05 – 17.10	Sambutan Ketua Pelaksana	05 menit	Sie Acara	Dome A FEB
17.10 – 17.15	Sambutan Gubernur BEM FEB	05 menit	Sie Acara	Dome A FEB
17.15 – 17.20	Sambutan Alumni BEM FEB	05 menit	Sie Acara	Dome A FEB
17.20 – 17.45	Perkenalan Anggota Baru BEM	25 menit	Sie Acara	Dome A FEB
17.45 – 18.15	Ishoma	30 menit	MC	Dome A FEB
18.15 – 18.20	Sambutan Dekan	05 menit	Sie Acara	Dome A FEB
18.20 – 18.25	Sambutan Dosen Fakultas	05 menit	Sie Acara	Dome A FEB
18.25 – 18.35	Potong Kue + Tumpeng	10 menit	Sie Acara	Dome A FEB
18.35 – 18.45	Balon Harapan	10 menit	Sie Acara	Dome A FEB
18.45 – 19.05	Penampilan Musik	20 menit	Sie Acara	Dome A FEB
19.05 – 19.30	Ramah Tamah	25 menit	Sie Acara	Dome A FEB
19.30 – 19.50	Pembacaan Kesan dan Pesan	20 menit	Sie Acara	Dome A FEB
19.50 – 19.55	Renungan dan Doa	05 menit	Sie Acara	Dome A FEB
19.55 – 20.00	Penutup	05 menit	Sie Acara	Dome A FEB



Lampiran IV

**RENCANA ANGGARAN KEGIATAN
BADAN EKSEKUTIF MAHASISWA FAKULTAS EKONOMI DAN BISNIS
UNIVERSITAS WIJAYA PUTRA**

PEMASUKAN	
A. Kontribusi Panitia 54 @ Rp. 30.000	Rp. 1.620.000
TOTAL PEMASUKAN	Rp. 1.620.000

PENGELUARAN	
A. KESEKRETARIATAN	
1 Pembuatan Proposal	Rp. 25.000
2 Pembuatan LPJ	Rp. 25.000
3 Penggandaan Dokumen	Rp. 25.000
4 Surat menyurat, form dll.	Rp. 25.000
TOTAL	Rp. 100.00
B. KONSUMSI	
1 Air Mineral Gelas 2 dus @ Rp.25.000	Rp. 50.000
2 Air Mineral Botol 1 dus @ Rp. 40.000	Rp. 40.000
3 Roti 100 pcs @ Rp. 3.000	Rp. 300.000
4 Kue Tart	Rp. 80.000
5 Tumpeng	Rp. 300.000
6 Es Teh	Rp. 100.000
TOTAL	Rp. 870.000
C. PUBDEKDOK	
1 Banner	Rp. 150.000
2 Dokumentasi Foto	Rp. 100.000
3 Dekorasi	Rp. 150.000
TOTAL	Rp. 300.000
D LAIN-LAIN	
1 Biaya Tak Terduga	Rp. 250.000
TOTAL	Rp. 250.000
TOTAL PENGELUARAN	Rp. 1.620.000
SISA DANA	Rp. 0



Lampiran V

REALISASI ANGGARAN KEGIATAN
BADAN EKSEKUTIF MAHASISWA FAKULTAS EKONOMI DAN BISNIS
UNIVERSITAS WIJAYA PUTRA

PEMASUKAN	
A Kontribusi Panitia 50 @30.000	Rp. 1.500.000
B. Sumbangan Fakultas	Rp. 500.000
TOTAL PEMASUKAN	Rp. 2.000.000

PENGELUARAN	
A KESEKRETARIATAN	
1 Pembuatan Proposal	Rp. 15.000
2 Pembuatan LPJ	Rp. 15.000
3 Penggandaan Dokumen	Rp. 30.000
4 Surat menyurat, form dll.	Rp. 20.000
TOTAL	Rp. 80.000
B. KONSUMSI	
1 Roti 100 pcs @ 3.000	Rp. 300.000
2 Kue Tart	Rp. 87.000
3 Tumpeng	Rp. 350.000
4 Air Mineral Botol 1 dus	Rp. 37.000
5 Air Mineral Gelas 3 dus @21.000	Rp. 63.000
6 Konsumsi Dosen	Rp. 28.000
7 Es Buah	Rp. 200.000
8 Buah	Rp. 108.000
9 Snack	Rp. 65.000
Kopi	Rp. 25.000
TOTAL	Rp. 1.263.000
C. PUBDEKDOK	
1 Banner	Rp. 216.000
2 Dekorasi	Rp. 74.500
TOTAL	Rp. 290.500
D LAIN-LAIN	
1 Fee Kebersihan	Rp. 150.000
2 Piring mika	Rp. 66.000
3 Sendok makan	Rp. 16.000



**BADAN EKSEKUTIF MAHASISWA
FAKULTAS EKONOMI DAN BISNIS
UNIVERSITAS WIJAYA PUTRA
Email: officialbemfeb@gmail.com**



4 Garpu kue	Rp. 3.000
5 Piring kue	Rp. 10.000
6 Gelas plastik	Rp. 38.000
7 Sendok es	Rp. 6.500
8 Trash bag	Rp. 16.500
9 Kertas minyak bunga	Rp. 15.500
10 Mika + kardus nasi	Rp. 6.500
11 Tissue	Rp. 20.000
12 Korek	Rp. 2.000
13 Lilin	Rp. 3.500
14 Bulpen	Rp. 3.000
15 Parkir	Rp. 2.000
16 Ongkir + biaya shopee	Rp. 4.000
TOTAL	Rp. 362.500
TOTAL PENGELUARAN	Rp. 1.996.000
SISA DANA	Rp. 4.000

Pemasukan = Rp. 2.000.000 : pengeluaran =1.996.000,-: sisa = **Rp. 4.000**

NB : Sisa dana dimasukkan kas



Lampiran VI

**NOTA PEMBELIAN/PEMBELANJAAN
BADAN EKSEKUTIF MAHASISWA FAKULTAS EKONOMI DAN BISNIS
UNIVERSITAS WIJAYA PUTRA**

Tanggal: 23/2
Tuan Toko

NOTA NO.

Banyak Tuan	NAMA BARANG	Harga	Jumlah
1	Pulpen	3.000	3.000
1	Lilin	3.500	3.500
1	Korek api	2.000	2.000
Tanda terima		Jumlah Rp. 8.500	

Tanggal: 25/2
Tuan Toko

NOTA NO.

Banyak Tuan	NAMA BARANG	Harga	Jumlah
1	Parker kompaseng rohi	2.000	2.000
Tanda terima		Jumlah Rp. 2.000	

← Faktur

Klik tombol untuk mendapatkan faktur pesanan melalui email

No. Pesanan: 230221KY1KP2K9

Total Pembayaran: Rp60.500 Waktu Pembayaran: 21/02/23

Rincian Pengiriman: Metode Pembayaran: Bank BCA

W/30002
pondok benowo indah blok A7 no
4 KOTA SURABAYA, PAKAL
JAWA TIMUR, ID 6019/
6265788036101

Rincian Pesanan

Gelas Plastik Untuk Gelas Xin Fu Tang / Selas ...	x 1	Rp18.000
Kantong Kresek untuk Sampah merek KAS	x 1	Rp16.500
Varian: 60 x 100		
Kertas Minyak Coklat untuk alas Makanan / Ke...	x 1	Rp15.500
Sendok Telo Beating isi 100 pcs	x 1	Rp6.500
Subtotal untuk Produk		Rp66.500
Subtotal Pengiriman - Hemat		Rp22.000
Biaya Layanan		Rp1.000
Biaya Penanganan		Rp1.000
Total Diskon/Pengiriman		Rp20.000
Total Pembayaran		Rp60.500

25/02/2023

NOTA NO.

Banyak Tuan	NAMA BARANG	HARGA	Jumlah
	Pampers		350.000
Tanda Terima		Jumlah Rp. 350.000	



**BADAN EKSEKUTIF MAHASISWA
FAKULTAS EKONOMI DAN BISNIS
UNIVERSITAS WIJAYA PUTRA**
Email: officialbemfeb@gmail.com

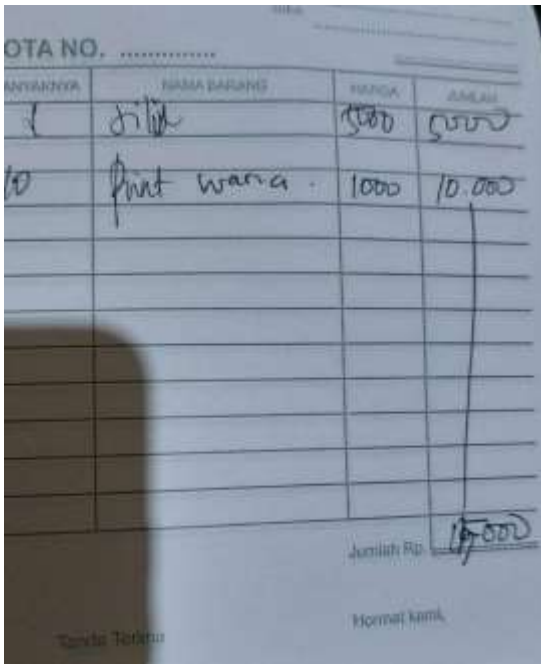

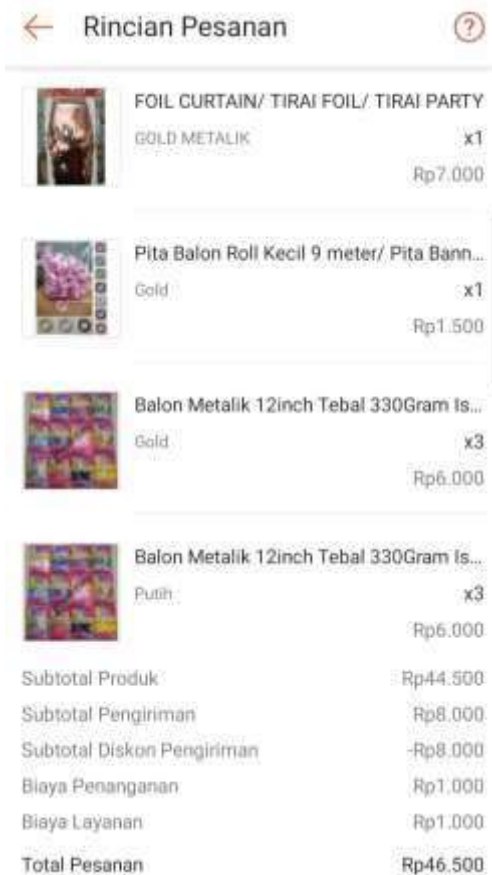
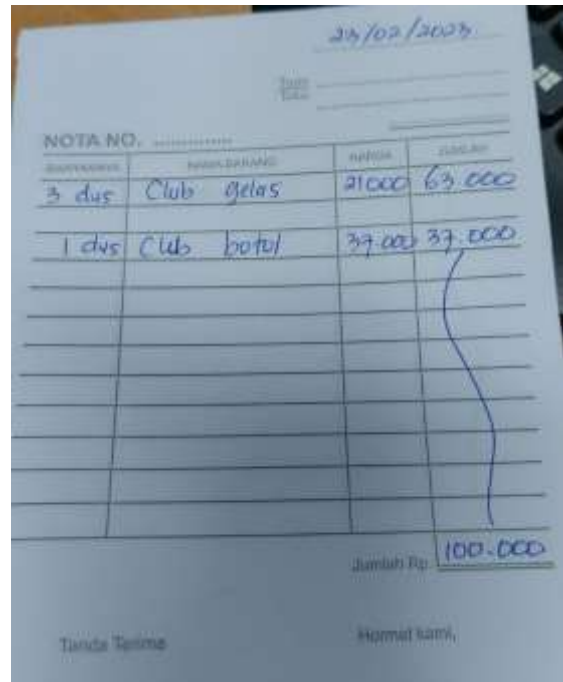



**BADAN EKSEKUTIF MAHASISWA
FAKULTAS EKONOMI DAN BISNIS
UNIVERSITAS WIJAYA PUTRA**
Email: officialbemfeb@gmail.com



NOTA NO.

BANYAKNYA	NAMA BARANG	HARGA	JUMLAH
8	Print nama	1000	8000
			Jumlah Rp. 8000

NOTA NO.

BANYAKNYA	NAMA BARANG	HARGA	JUMLAH
10	Print warna	1000	10000
1	Jilat	500	500
			Jumlah Rp. 10500

Jl. MANUKAN TAMBA 3-26
Telp : 031-7405850 / 0821-3225-3145

No : 25/02/2023
MANUKAN, Jl. 43960 10:12

Kasir : Willy
Pel. : UMUM/CASH

ROTI CUPPLIS COKLAT	3.300	x4 PCS	13.200
ROTI COKLAT VANILA	3.700	x4 PCS	14.800
Jumlah Item			8 PCS
Total harga			28.000
Total promo			0
Total bayar			28.000
Pembayaran :			
Tunai			30.000
Kembalian			2.000

13/2/2023

NOTA No.

BANYAKNYA	NAMA BARANG	HARGA	JUMLAH
2	gelas air		2000
5	p. lembaran		1000
100	sewala		16000
1	goreng		200
			19000
			Jumlah Rp. 19000



**BADAN EKSEKUTIF MAHASISWA
FAKULTAS EKONOMI DAN BISNIS
UNIVERSITAS WIJAYA PUTRA**
Email: officialbemfeb@gmail.com



Nota No.

BANYAKNYA	NAMA BARANG	HARGA	JUMLAH
100	donat PIESIS mix	1500	150000
100	melon mix	1500	150000
Dis 2. Strobery Diambil tgl 24/2-2020 Jumat jam sore			
			Jumlah Rp. 300000

Tanda Terima: *BB*

Nota No.

BANYAKNYA	NAMA BARANG	HARGA	JUMLAH
6kg	Melon	8000/kg	48000
Jumlah Rp. 48000			

Tanda Terima

25/2/23

Nota No.

BANYAKNYA	NAMA BARANG	HARGA	JUMLAH
5	Fopi hitam	5000	25000
Jumlah Rp. 25000			

Tanda Terima

Meals C.100Y

Nota No.

BANYAKNYA	NAMA BARANG	HARGA	JUMLAH
1	termos 250787	700000	700000
Jumlah Rp. 700000			

DAPU CATERING
0823 3778 8888
0812 4094 6133

Tanda Terima



**BADAN EKSEKUTIF MAHASISWA
FAKULTAS EKONOMI DAN BISNIS
UNIVERSITAS WIJAYA PUTRA**
Email: officialbemfeb@gmail.com



NOTA NO.

BANYAKNYA	NAMA BARANG	HARGA	JUMLAH
2	Jilid	5000	10000
20	Pint warna	1000	20000
		Jumlah Rp. 30000	

Tanda Tertua

25/02/23

NOTA NO.

BANYAKNYA	NAMA BARANG	HARGA	JUMLAH
5 pc	mika nasi	1.300	6.500
	Kardus nasi		
		Jumlah Rp. 6.500	

PRISMATAMA
GEDUNG MENARA INDOMARET
BOLLEVARE PANTAI Indah KAPUK
JAKARTA UTARA
NPWP: 013370346042000

Indomaret

PONDOK BENOWD INDAH 2
JL. PERUM PONDOK INDAH, KEL. BABAT JERAMAT
KEC. PAKAL KOTA SURABAYA, 60197

25.02.23-12:31/2.2.25/TEAH 35330/MUHAM/02

HAPPYTOS CHIP MRH160	2	11300	22,600
KUSUKA BALADO 180G	1	16700	16,700
VC ARIRA PANGIND			(2,000)
K/G SALT CHEESE RG200	3	11200	33,500
VC HAPPYTOS CHIP MRH160/SINAR			(6,300)
HARGA JUAL :			64,600
TOTAL :			64,600
TUNAI :			100,000
KEMBALI :			35,400
ANDA HEMAT :			8,300

PN : DPP= 65,676 PPN= 7,224
LAYANAN KONSUMEN SMS 0811 1500 280
CALL 1500 280 - KONTAK@INDOMARET.CO.ID

RAMA
KUE & DONAT

Jl. Raya Benowo No. 1-3 Surabaya Telp. (031) 7413061
Jl. Batu Muka No. 27C Kube Baru Dhyang
Pacitan - Gresik Telp. 0851 0128 8010

PERAM LEMAT
WA: 0812 4321 7228 (031) 3900440

25/02/23
Sindy

NOTA No. :

Banyak-Nya	JENIS KUE	Harga	Jumlah
1	Black forest	50000	
	creamnya		
	selain kacang		
	"diagnatalis"		
	Bem feb Fezih		
1	Pisau	1000	
		Total 67.000	
Di Ambil / Antar		Slabtu	Uang Muka
Hari		25.02.23	Sisa
Tanggal		12 Slang	
Jam			
Alamat			
Hormat Kami,		Perhatian : Kue/Donat yang sudah dibeli tidak dapat dikembalikan	

Tanda Tertua



Lampiran VII

**DOKUMENTASI
BADAN EKSEKUTIF MAHASISWA FAKULTAS EKONOMI DAN BISNIS
UNIVERSITAS WIJAYA PUTRA**

